Селезнева Виталина. Автоматизация поставленных звуков.

ЗВУК Л – 19

1.Проговариваем слоги по 3 раза. кла-кло-клу-клы акл-окл-укл-ыкл

лка-лко-лку-лкы алк-олк-улк-ылк

2. Проговариваем слова (следим за звуком «л»).

Клава	клок	клык
класс	клумба	свёкла
кладовка	клуб	Клаша
класть	клубок	клуша
клад	клубника	Фёкла
клавиши	клоун	закладка

3. Посчитай слова от 1 до 10 и обратно.

Клубок; закладка; кладовка; клоун.

4. «Назови ласково».

Клубника – клубничка клумба - … клок - …

Закладка - … клубок - … Клава - …

5. Изменяй предложения.

1) Я кладу клубнику на стол. Ты… Он… Она… Мы… Вы… Они…

2) Я хлопаю клоуну. Ты… Он… Она… Мы… Вы… Они…

6. Прохлопай каждое слово и начерти(в тетради) под ним столько квадратиков, сколько хлопков.

Например:

Кла-ва. *Клуб, складывать, кукла, склонение*

7.Выучить скороговорку.

Клава клала лук на полку,
Кликала к себе Николку.

ЗВУК Р – 6

1. **Чётко проговариваем слоги по 3 раза.**

АР ОР УР ИР АР-ОР ОР-УР УР-ИР ИР-АР

2. Изменяй предложения.

А) Я пью кефир. Ты… Он… Она… Мы… Вы… Они…

Б) Я ем помидор. Ты… Он… Она… Мы… Вы… Они…

3. Доскажи слово со звуком «р» в рифму. Повтори чистоговорки.

Ар-ар-ар – из чайника идёт … Ор-ор-ор – у машины завели …

Ар-ар-ар – Вову укусил … Ур-ур-ур – за телефоном тянется …

Ар-ар-ар – в доме начался … Ир-ир-ир – Таня пьёт …

Ор-ор-ор – в зале выступает … Ыр-ыр-ыр – мама покупает …

Ор-ор-ор – на даче высокий … Ёр-ёр-ёр – дети потушат …

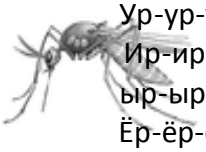

Слова: *пар, комар, пожар, хор, забор, мотор, шнур, кефир, сыр, костёр.*